

Seleksi Penerimaan Mahasiswa Baru

# SPMB

POLTEKKES KEMENKES SURAKARTA TA. 2025 / 2026



AKREDITASI INSTITUSI

## BAIK SEKALI

Terakreditasi oleh BAN-PT berlaku hingga 16 Agustus 2027 berdasarkan Keputusan BAN-PT No.261/SK/BAN-PT/Ak.KP/PT/IV/2023

**Politeknik Kesehatan Surakarta**  
merupakan Perguruan Tinggi Negeri Vokasi Kesehatan  
di bawah Kementerian Kesehatan RI

JL. Letjend Sutoyo, Mojosongo, Surakarta 57127  
Telp. (0271) 856929 & Fax (0271) 855388



# Jalur & Jadwal

SPMB Poltekkes Kemenkes Surakarta 2025/2026

## SPMB Prestasi (Jalur Umum dan Gakin)

[sipenmaru.poltekkes-solo.ac.id](http://sipenmaru.poltekkes-solo.ac.id)

Jalur seleksi bagi calon mahasiswa baru yang dilakukan sepenuhnya berdasarkan penilaian Nilai Rapor Semester 1 - 5 dan Prestasi Non Akademik SPMB Prestasi Jalur Gakin khusus untuk masyarakat yang memenuhi persyaratan keluarga miskin

➤ Pendaftaran	: 13 Januari - 8 Februari 2025
➤ Pengumuman hasil seleksi	: 17 Februari 2025
➤ Uji Kesehatan	: 19 - 21 Februari 2025
➤ Pengumuman hasil akhir	: 27 Februari 2025
➤ Pembayaran UKT	: 28 Februari - 5 Maret 2025
➤ Biaya Pendaftaran	: Rp 50.000,-

## SPMB Bersama

[smb-poltekkes.kemkes.go.id](http://smb-poltekkes.kemkes.go.id)

dilaksanakan serentak oleh Kementerian Kesehatan RI berdasarkan uji CBT di Poltekkes Kemenkes terdekat tempat tinggal

➤ Pendaftaran	: 3 Maret - 8 April 2025
➤ Uji CBT Periode I	: 14,15,16,17,19 April 2025
➤ Uji CBT Periode II	: 5, 6, 7 Mei 2025
➤ Pengumuman hasil seleksi	: 11 Mei 2025
➤ Uji Kesehatan	: 14, 15, 16 Mei 2025
➤ Pengumuman hasil akhir	: 22 Mei 2025
➤ Pembayaran UKT	: 23 - 27 Mei 2025
➤ Biaya Pendaftaran	: Rp 125.000,-

## SPMB Mandiri

[sipenmaru.poltekkes-solo.ac.id](http://sipenmaru.poltekkes-solo.ac.id)

jalur seleksi bagi calon mahasiswa baru jurusan Akupunktur, Ortotik Prostetik dan Jamu (*Indonesia Traditional Herbs*) yang dilakukan sepenuhnya berdasarkan penilaian Nilai Rapor semester 1 - 5

➤ Pendaftaran	: 27 Mei - 21 Juni 2025
➤ Uji CBT	: 24 - 25 Juni 2025
➤ Pengumuman hasil seleksi	: 26 Juni 2025
➤ Uji Kesehatan	: 27 Juni 2025
➤ Pengumuman hasil akhir	: 28 Juni 2025
➤ Pembayaran UKT	: 1 - 4 Juli 2025
➤ Biaya Pendaftaran	: Rp 300.000,-

\* Waktu bisa berubah, informasi lengkap update melalui website dan IG Polkesta

## Keunggulan di Jurusan



### Jurusan Keperawatan

dengan keunggulan bidang

kegawatdaruratan kritis jantung

### Jurusan Kebidanan

dengan keunggulan bidang

kardiovaskuler dan stunting



### Jurusan Fisioterapi

dengan keunggulan dalam bidang

musculoskeletal dan jantung

### Jurusan Okupasi Terapi

dengan keunggulan partisipasi okupasional, ADL, neuro-muskuloskeletal dan jantung



### Jurusan Ortotik Prostetik

dengan keunggulan dalam bidang

lower limb ortotik dan prostetik yang meminimalkan kebutuhan energi untuk berjalan dalam menjaga kesehatan jantung



### Jurusan Terapi Wicara

dengan keunggulan anak berkebutuhan khusus, neurodevelopment disorder dan kesehatan jantung



### Jurusan Akupunktur

dengan keunggulan

Akupunktur analgesia dan jantung

### Jurusan Jamu / Indonesia Traditional Herbs

dengan keunggulan dalam bidang wellness dan kesehatan jantung



### Jurusan Anafarma

dengan keunggulan dalam bidang

obat tradisional dan produk pangan fungsional jantung

### Jurusan Farmasi

dengan keunggulan handling sitosstatika, stroke dan jantung



# PROGRAM STUDI

## Akreditasi

## Program Studi

- Keperawatan Program Diploma Tiga
- Keperawatan Program Sarjana Terapan
- Pendidikan Profesi Ners
- Kebidanan Program Diploma Tiga
- Kebidanan Program Sarjana Terapan
- Pendidikan Profesi Bidan
- Fisioterapi Program Diploma Tiga
- Fisioterapi Program Sarjana Terapan
- Pendidikan Profesi Fisioterapi
- Terapi Okupasi Program Diploma Tiga
- Terapi Okupasi Program Sarjana Terapan
- Ortotik Prostetik Program Diploma Tiga
- Ortotik Prostetik Program Sarjana Terapan
- Terapi Wicara Program Diploma Tiga
- Terapi Wicara dan Bahasa Program Sarjana Terapan
- Akupunktur Program Diploma Tiga
- Jamu / *Indonesia Traditional Herbals* Program Diploma Tiga
- Akupunktur & Pengobatan Herbal Prog. Sarjana Terapan
- Farmasi Program Diploma Tiga
- Analisis Farmasi & Makanan Program Diploma Tiga

BAIK SEKALI

# KUALIFIKASI PENDIDIKAN

Jurusan	Kualifikasi
<ul style="list-style-type: none"> <li>KEPERAWATAN</li> <li>KEBIDANAN</li> <li>FISIOTERAPI</li> </ul>	SMA/ MA Peminatan IPA / IPS SMK Jurusan Keperawatan
<ul style="list-style-type: none"> <li>TERAPI OKUPASI</li> <li>ORTOTIK PROSTETIK</li> <li>JAMU (<i>Indonesia Traditional Herbals</i>)</li> </ul>	SMA/MA Semua Peminatan SMK Semua Jurusan
<ul style="list-style-type: none"> <li>TERAPI WICARA</li> </ul>	SMA/MA Semua Peminatan SMK Semua Jurusan Non Teknik
<ul style="list-style-type: none"> <li>AKUPUNKTUR</li> </ul>	SMA/MA Semua Peminatan SMK Jurusan Kesehatan
<ul style="list-style-type: none"> <li>ANAFARMA</li> </ul>	SMA/MA Peminatan IPA/IPS SMK Jurusan Kesehatan
<ul style="list-style-type: none"> <li>FARMASI</li> </ul>	SMA/MA Peminatan IPA/IPS SMK Farmasi

# BIAYA PENDIDIKAN

## PROGRAM DIPLOMA III

Program Studi	Uang Kuliah Tunggal (UKT) / Semester
Keperawatan Program Diploma Tiga	6.000.000-
Kebidanan Program Diploma Tiga	6.000.000-
Fisioterapi Program Diploma Tiga	6.000.000-
Terapi Okupasi Program Diploma Tiga	5.700.000-
Ortotik Prostetik Program Diploma Tiga	5.700.000-
Terapi Wicara Program Diploma Tiga	5.700.000-
Akupunktur Program Diploma Tiga	5.400.000-
Jamu / <i>Indonesia Traditional Herbals</i> Program Diploma Tiga	5.400.000-
Analisis Farmasi & Makanan Program Diploma Tiga	5.700.000-
Farmasi Program Diploma Tiga	6.000.000-

## SARJANA TERAPAN

Program Studi	Uang Kuliah Tunggal (UKT) / Semester		Biaya Matrikulasi (1 x Selama Pendidikan)
	Sarjana Terapan (8 Semester)	Profesi	
Keperawatan Program Studi Sarjana Terapan + Profesi Ners	6.300.000-	8.500.000-(2 Semester)	4.500.000-
Kebidanan Program Studi Sarjana Terapan +Profesi Bidan	6.300.000-	8.500.000-(2 Semester)	3.600.000-
Fisioterapi Program Sarjana Terapan +Profesi Fisioterapi	6.300.000-	8.500.000-(2 Semester)	4.800.000-
Terapi Okupasi Program Sarjana Terapan	6.000.000-	-	-
Ortotik Prostetik Program Sarjana Terapan	6.000.000-	-	-
Terapi Wicara dan Bahasa Program Sarjana Terapan	6.000.000-	-	-
Akupunktur dan Pengobatan Herbal Program Sarjana Terapan	5.700.000-	-	-

- Ket :
- Biaya UKT meliputi biaya penyelenggaraan pendidikan, praktik laboratorium dan lapangan, serta wisuda kecuali biaya seragam dan iuran organisasi mahasiswa (biaya UKT semester I)
  - Biaya matrikulasi dibayarkan pada saat pembayaran registrasi mahasiswa baru
  - Biaya UKT untuk semua jalur masuk SPMB besarnya sama, kecuali SPMB Prestasi Jalur Gakin mendapat potongan 50% dari UKT (tidak termasuk biaya matrikulasi)

# INFO LEBIH LANJUT

Untuk informasi seputar Poltekkes Kemenkes Surakarta dan dialog interaktif SPMB Poltekkes Kemenkes Surakarta dapat mengikuti Zoom Meeting :

Meeting ID : 913 50203378  
Passcode : rts25

Mulai 6 Januari 2025 setiap hari Senin, pukul 13.00 - 15.30 WIB

 [www.poltekkes-solo.ac.id](http://www.poltekkes-solo.ac.id)
 @polkessurakarta  
 politeknik kesehatan surakarta
  08112656929
  (0271) 856929

# SARANA PRASARANA

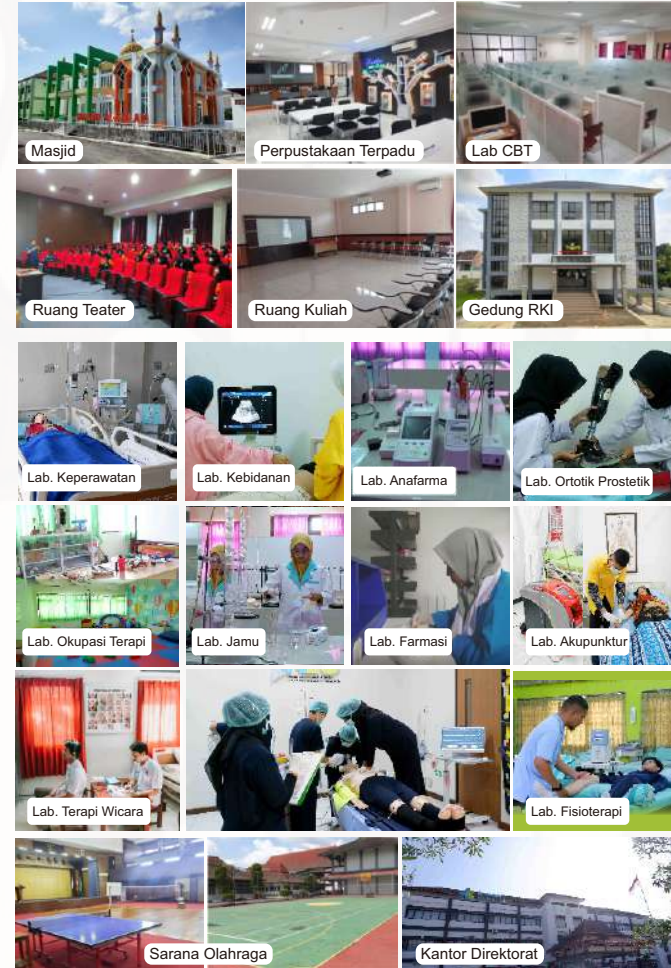

# LOKASI KAMPUS



Jl. Letjend Sutuyo, Mojosongo, Jebres, Surakarta  
**Direktorat Poltekkes Kemenkes Surakarta**  
**Jurusan Keperawatan, Akupunktur, Terapi Wicara**



Jl. Adi Sumarmo, Tohudan, Colomadu, Karanganyar  
**Jurusan Fisioterapi, Okupasi Terapi, Ortotik Prostetik**



Jl. Ksatrian No. 2, Danguran, Klaten Selatan, Klaten  
**Jurusan Kebidanan, Jamu, Analisis Farmasi dan Makanan, Farmasi**