

PANDUAN SELEKSI PENERIMAAN MAHASISWA BARU (SPMB) BERSAMA

POLITEKNIK KESEHATAN KEMENKES SURAKARTA TAHUN AKADEMIK 2025 / 2026

Nomor : KH.01/F.XXV/1161/2025

Memasuki Tahun Akademik 2025/2026 Politeknik Kesehatan Kementerian Kesehatan Surakarta membuka pendaftaran Seleksi Penerimaan Mahasiswa Baru (SPMB) Bersama Program Diploma Tiga Kesehatan, Program Sarjana Terapan Kesehatan dan Program Sarjana Terapan berlanjut Profesi bagi lulusan SMA/MA/SMK.

A. SPMB Bersama

SPMB Bersama adalah program seleksi penerimaan mahasiswa baru (SPMB) Jalur Bersama dari Kementerian Kesehatan RI melalui Direktorat Jenderal SDM Kesehatan dimana peserta SPMB yang memilih Program Studi / Jurusan di Poltekkes Kemenkes Surakarta bisa mendaftar melalui Poltekkes Kemenkes di Seluruh Indonesia melalui **pendaftaran online dan tempat Uji CBT pada Poltekkes Kemenkes terdekat** dari tempat tinggal siswa **tanpa** harus datang di Poltekkes Kemenkes Surakarta (** baca ketentuan khusus*) sehingga akan relatif lebih efisien baik dari segi waktu, tenaga maupun biayanya.

*) Ketentuan Khusus :

Pendaftar minimal memilih 2 (dua) Program Studi dan maksimal 3 (tiga) Program Studi, dimana minimal **salah satu pilihan prodinya wajib** di **Poltekkes Kemenkes** yang akan dijadikan tempat lokasi ujian tulis CBT oleh Pendaftar.

B. PROGRAM STUDI YANG DIBUKA DAN AKREDITASI

No	Jurusan	Program Studi	Akreditasi
1	Keperawatan	Keperawatan Program Diploma Tiga	Unggul
		Keperawatan Program Sarjana Terapan berlanjut Profesi Ners	Unggul
2	Kebidanan	Kebidanan Program Diploma Tiga	Unggul
		Kebidanan Program Sarjana Terapan berlanjut Profesi Bidan	Unggul
3	Fisioterapi	Fisioterapi Program Diploma Tiga	Unggul
		Fisioterapi Program Sarjana Terapan berlanjut Profesi Fisioterapis	Unggul
4	Okupasi Terapi	Okupasi Terapi Program Diploma Tiga	Unggul
		Okupasi Terapi Program Sarjana Terapan	Unggul
5	Ortotik Prostetik	Ortotik dan Prostetik Program Diploma Tiga	Unggul
		Ortotik dan Prostetik Program Sarjana Terapan	Unggul

6	Terapi Wicara	Terapi Wicara Program Diploma Tiga	Unggul
		Terapi Wicara dan Bahasa Program Sarjana Terapan	Unggul
7	Akupunktur	Akupunktur Program Diploma Tiga	Unggul
		Akupunktur dan Pengobatan Herbal Program Sarjana Terapan	Baik Sekali
8	Jamu/ <i>Indonesia Traditional Herbals</i>	Jamu Program Diploma Tiga	Unggul
9	Analisis Farmasi dan Makanan	Analisis Farmasi dan Makanan Program Diploma Tiga	Baik Sekali
10	Farmasi	Farmasi Program Diploma Tiga	Baik Sekali

C. MEKANISME SELEKSI

Mekanisme Seleksi SPMB Bersama Poltekkes Surakarta dilaksanakan melalui 2 (dua) tahapan, yaitu :

1. Tahap I :

Seleksi Uji Tulis dengan **Computer Based Test (CBT)**

Seleksi Uji Tulis dengan Computer Based Test (CBT) yaitu sistem pelaksanaan ujian dengan menggunakan komputer sebagai media ujiannya dan dilaksanakan secara offline. Materi Uji CBT menggunakan Tes Potensi Skolastik dan Tes Literasi.

2. Tahap II : Uji Kesehatan

Peserta yang dinyatakan lolos seleksi Tahap I harus mengikuti Uji Kesehatan, bagi peserta yang tidak mengikuti maka dianggap mengundurkan diri. Uji Kesehatan **wajib** dilaksanakan di **Gedung Balai Krida Husada Poltekkes Kemenkes Surakarta, Jl. Letjen Sutoyo, Mojosongo, Surakarta** pada **tanggal 14, 15 dan 16 Mei 2025** dengan sebelumnya melakukan pembayaran biaya Uji Kesehatan sebesar Rp. 250.000,00 (Dua ratus lima puluh ribu rupiah).

Peserta yang diterima sebagai calon mahasiswa baru adalah mereka yang **Lolos** seleksi **Tahap I dan II**.

D. JADWAL PELAKSANAAN SPMB BERSAMA

NO	URAIAN KEGIATAN	TANGGAL
1	Pendaftaran	3 Maret – 8 April 2025
2	Uji Tahap I : <i>Computer Based Test</i> (CBT) (Waktu dan Lokasi Ujian bisa dilihat pada Kartu Peserta SPMB Bersama) <ul style="list-style-type: none"> Sesi I: 08.00 WIB atau 09.00 WITA atau 10.00 WIT s.d. 09.30 WIB atau 10.30 WITA atau 11.30 WIT Sesi II : 10.30 WIB atau 11.30 WITA atau 12.30 WITA s.d. 12.00 WIB atau 13.00 WITA atau 14.00 WIT. Sesi III:13.30 WIB atau 14.30 WITA atau 15.30 WIT s.d. 15.00 WIB atau 16.00 WITA atau 17.00 WIT 	Periode I : 14, 15, 16, 17, 21, 22 April 2025
		Periode II : 5, 6, 7 Mei 2025
3	Pengumuman Hasil Uji Tahap I (CBT)	11 Mei 2025
4	Pendaftaran dan Pelaksanaan Uji Tahap II : Uji Kesehatan (<i>wajib dilaksanakan di Pltekkes Kemenkes Surakarta</i>)	14, 15, 16 Mei 2025
5	Pengumuman Hasil Akhir	22 Mei 2025
6	Pembayaran Registrasi Camaba Poltekkes Kemenkes Surakarta berupa UKT Semester I (+ Biaya matrikulasi untuk Program Sarjana Terapan berlanjut Profesi)	23 – 27 Mei 2025

7	Registrasi Mahasiswa Baru Poltekkes Kemenkes Surakarta : a. <i>Online</i> : Klik Tombol “Registrasi Mahasiswa Baru” di website : https://sipenmaru.poltekkes-solo.ac.id/ pilih SPMB Bersama b. Pengiriman Berkas Registrasi Mahasiswa Baru	23 – 27 Mei 2025 23 Mei – 26 Juni 2025
8	Pra PKKMB (Pengenalan Kehidupan Kampus bagi Mahasiswa Baru)	3 – 4 Juli 2025
9	Pelaksanaan PKKMB	8 – 11 Juli 2025
10	Awal Perkuliahan	21 Juli 2025

Keterangan : Jadwal Pelaksanaan Kegiatan SPMB Bersama dapat berubah sewaktu-waktu.

Silahkan untuk selalu update informasi di laman : <http://spmb-poltekkes.kemkes.go.id> atau website SPMB Poltekkes Surakarta di laman : <http://sipenmaru.poltekkes-solo.ac.id> atau website Poltekkes Surakarta di laman : <http://poltekkes-solo.ac.id>

E. PERSYARATAN CALON MAHASISWA

1. Warga Negara Indonesia
2. Batas usia peserta saat mendaftar maksimal 25 tahun pada tanggal 1 Juli 2025 (LTMPPT).
3. Lulus pendidikan :
 - a. SMU/SMA/MA/SMK/Program Paket C dengan jurusan yang relevan/sesuai dengan pilihan prodi dan ditetapkan oleh Panitia Nasional
 - b. Kualifikasi pendidikan calon mahasiswa baru sebagai berikut :

NO	JURUSAN	PROGRAM STUDI	KUALIFIKASI PENDIDIKAN	
1	Keperawatan	Keperawatan Program Diploma Tiga	<ul style="list-style-type: none"> • SMA / MA Jurusan IPA / IPS • SMK Jurusan Kesehatan 	
		Sarjana Terapan Keperawatan berlanjut Profesi Ners		
2	Kebidanan	Kebidanan Program Diploma Tiga		
		Sarjana Terapan Kebidanan berlanjut Profesi Bidan		
3	Fisioterapi	Fisioterapi Program Diploma Tiga		
		Sarjana Terapan Fisioterapi berlanjut Profesi Fisioterapis		
4	Okupasi Terapi	Okupasi Terapi Program Diploma Tiga		<ul style="list-style-type: none"> • SMA / MA Semua Jurusan • SMK Semua Jurusan
		Okupasi Terapi Program Sarjana Terapan		
5	Ortotik Prostetik	Ortotik dan Prostetik Program Diploma Tiga		<ul style="list-style-type: none"> • SMA / MA Semua Jurusan • SMK semua jurusan kecuali: Tata boga, Pariwisata, Pertanian, Adm perkantoran, Kecantikan.
		Ortotik dan Prostetik Program Sarjana Terapan		
6	Terapi Wicara	Terapi Wicara Program Diploma Tiga	<ul style="list-style-type: none"> • SMA / MA Semua Jurusan • SMK Jurusan Kesehatan 	
		Terapi Wicara dan Bahasa Program Sarjana Terapan		
7	Akupunktur	Akupunktur Program Diploma Tiga	<ul style="list-style-type: none"> • SMA / MA Semua Jurusan • SMK Jurusan Kesehatan 	
		Akupunktur dan Pengobatan Herbal Program Sarjana Terapan		
8	<i>Jamul Indonesia Traditional Herbals</i>	Jamu Program Diploma Tiga	<ul style="list-style-type: none"> • SMA / MA Semua Jurusan • SMK Semua Jurusan 	
9	Analisis Farmasi dan Makanan	Analisis Farmasi dan Makanan Program Diploma Tiga	<ul style="list-style-type: none"> • SMA/MA Jurusan IPA/IPS • SMK Jurusan Kesehatan/ SMK Farmasi 	
10	Farmasi	Farmasi Program Diploma Tiga		

4. Berbadan sehat, tidak buta warna total/parsial dan tidak cacat fisik yang dapat mengganggu kelancaran proses pembelajaran dan aktivitas kinerja sesuai profesinya (pemeriksaan dilakukan pada tahap uji kesehatan).
5. Tinggi badan calon pendaftar untuk pilihan **Jurusan Keperawatan, Kebidanan dan Fisioterapi** minimal :
 - a. Laki-laki : 155 cm
 - b. Perempuan : 150 cm
 Untuk jurusan lainnya tinggi badan minimal 145 cm (*Hasil pengukuran tinggi badan yang berlaku adalah hasil pengukuran pada saat Uji Kesehatan).
6. Khusus Jurusan / Program Studi Kebidanan hanya menerima peserta perempuan.
7. Bersedia tidak hamil selama mengikuti pendidikan (bagi perempuan).
8. Peserta yang dinyatakan lulus seleksi/diterima tetapi tidak lulus Ujian Nasional SMU/SMA/MA/SMK/MAK dinyatakan **GUGUR**.

F. MEKANISME PENDAFTARAN



Tata Cara Pendaftaran SPMB Poltekkes Kemenkes TA. 2025/2026

1. Masuk ke website : smb-poltekkes.kemkes.go.id/



2. Calon peserta SPMB POLTEKKES diwajibkan melakukan registrasi dengan mengklik tombol **'REGISTER'** untuk memulai proses pendaftaran.

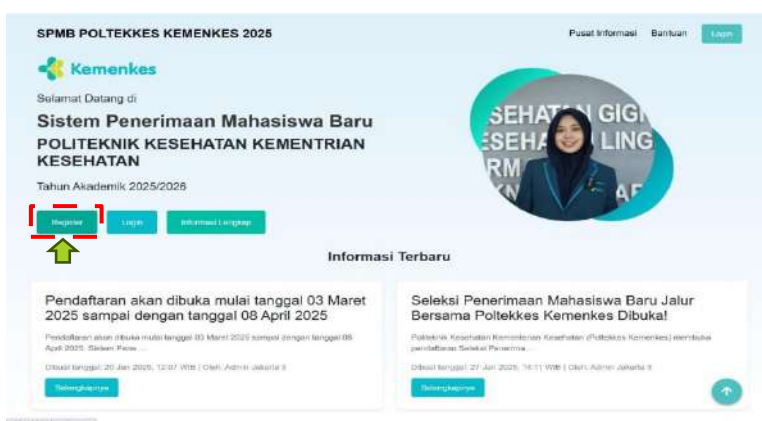

3. Setelah membaca keterangan, silahkan klik **Setuju dan Lanjutkan**

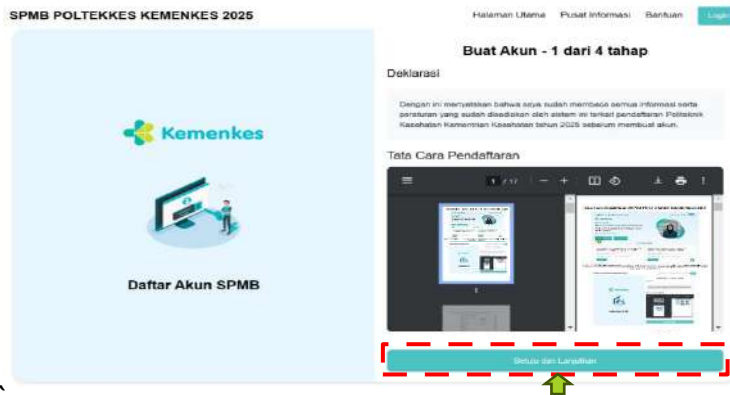

4. Langkah 2 Mengisi data Identitas Pribadi serta Aktif Email dan pastikan harus **sesuai dan benar**, lalu klik **Lanjut**

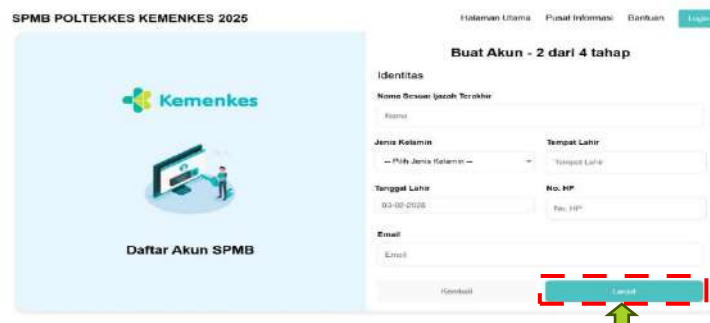

5. Langkah 3 Mengisi data Alamat Tinggal dan pastikan harus **sesuai dan benar**, lalu klik **Lanjut**



6. Langkah 4 Membuat Nama Pengguna / Username sesuai ketentuan, lalu klik **Kirim dan Oke** sampai muncul keterangan **Berhasil**



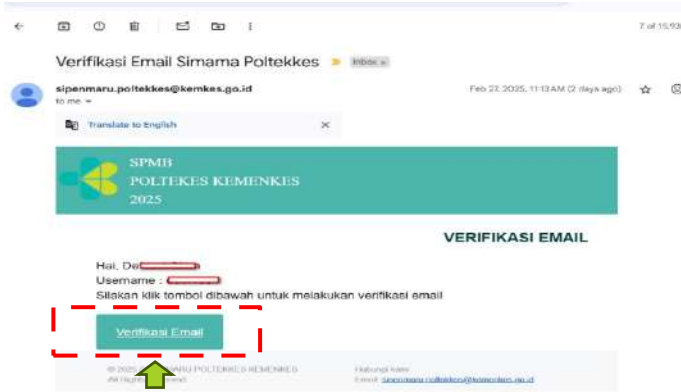

Mohon Periksa Email untuk Proses Verifikasi dengan Cara Klik Link **Verifikasi Email**

7. Jika akun telah diverifikasi secara mandiri, selanjutnya klik **Login** pada menu Utama



Silahkan isi Nama Pengguna, Kata Sandi dan Pertanyaan Keamanan, lalu Klik **LOGIN**

8. Setelah berhasil **Login**, lalu klik **Proses Pendaftaran**

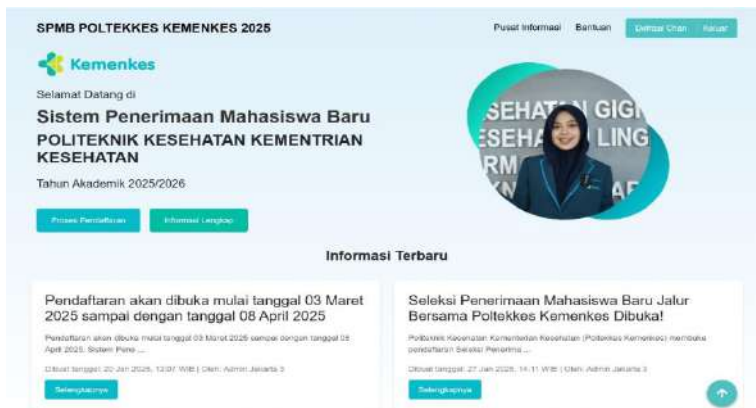

9. Calon Peserta dapat memilih 2 hingga 3 Program Studi dengan cara memilih Lokasi Kampus dan Program Studi Lainnya

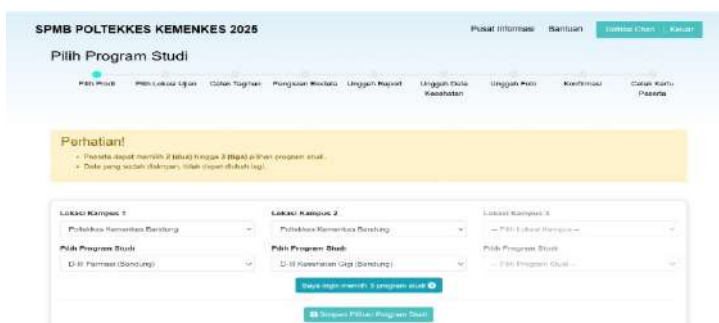

10. Jika sudah memilih silahkan klik Simpan Pilihan Program Studi, Pastikan Data yang dipilih sudah Benar dan Sesuai karena jika sudah di Simpan tidak dapat di ubah Kembali

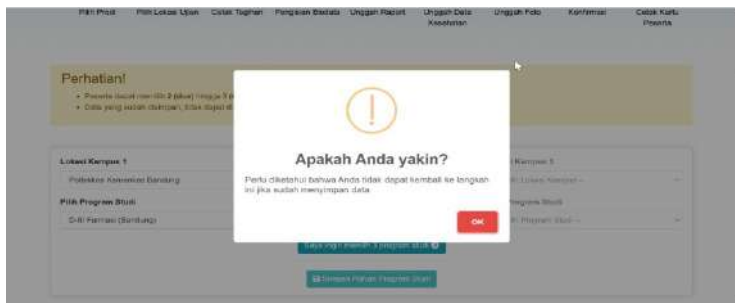

11. Selanjutnya Memilih Lokasi Ujian dan Pastikan Lokasi yang dipilih sudah Benar dan Sesuai karena jika sudah di Simpan tidak dapat di ubah Kembali

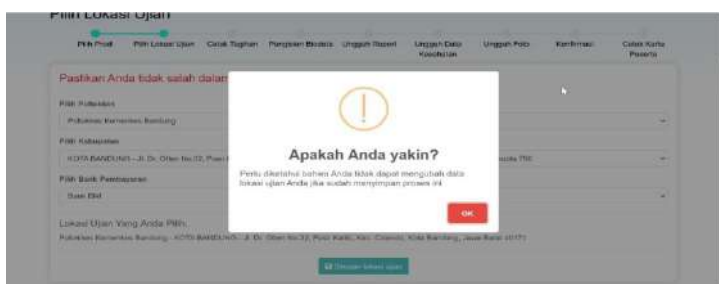
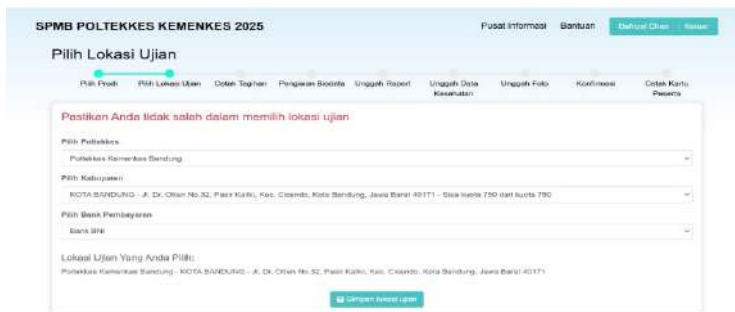

12. Selanjutnya mencetak Kartu Pembayaran dan melakukan pembayaran biaya pendaftaran sebesar Rp. 125.000,- * Diluar biaya admin.

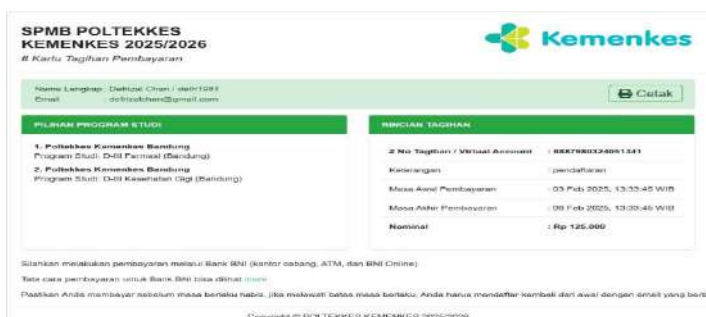

Pastikan melakukan Pembayaran tidak melewati **Masa Akhir Pembayaran**

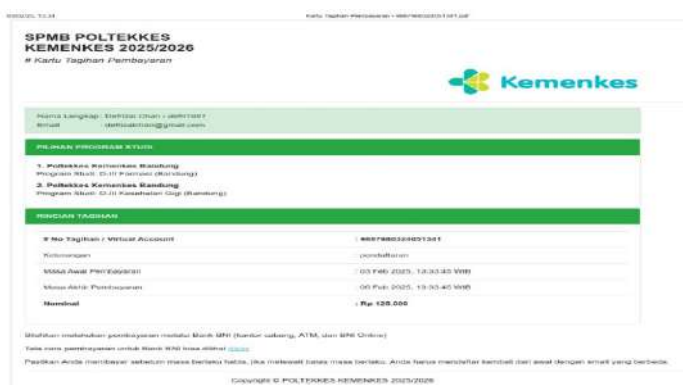

13. Jika sudah melakukan pembayaran, silahkan masuk Akun Kembali untuk melanjutkan Pengisian Biodata berupa Data Pribadi, Data Orang Tua/Wali, Data Sekolah. Jika sudah terisi Klik Simpan untuk melanjutkan Langkah selanjutnya

14. Jika semua sudah di Simpan, selanjutnya akan muncul pilihan dan klik **Lanjutkan ke tahap unggah raport**

15. Selanjutnya silahkan Unggah Raport dan Surat pernyataan, untuk Surat pernyataan sudah ada Format yang disediakan. **Pastikan seluruh File berupa PDF dan Maksimum ukuran per file 200 KB.** Jika sudah di Upload semua silahkan Klik **Simpan**

16. Selanjutnya input nilai raport, pastikan data yang di isi benar-benar seduai, lalu klik **simpan** dan akan muncul pilihan **klik Lanjutkan ke tahap data kesehatan**

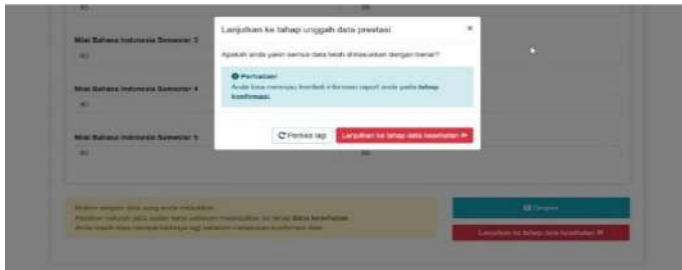
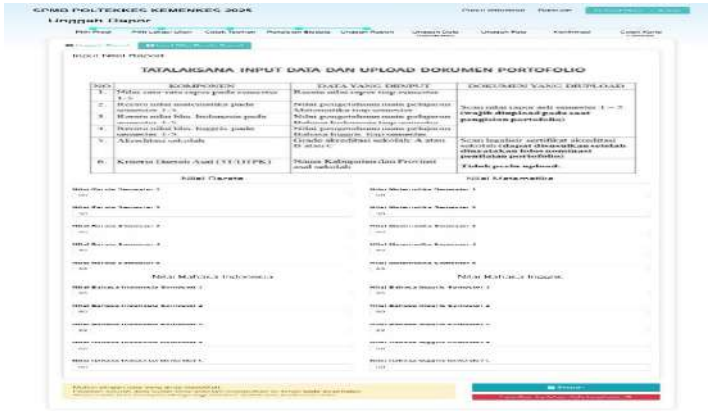

17. Selanjutnya Input Data kesehatan setelah proses **simpan** akan muncul tombol **Lanjut ke tahap Unggah foto**

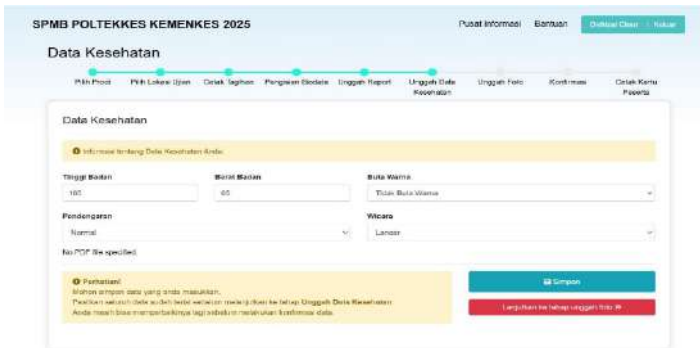

18. Selanjutnya Unggah Foto dengan cara Klik **Choose File** sesuai Syarat yang ditetapkan

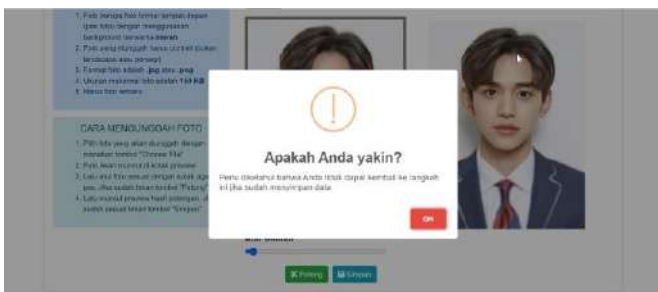
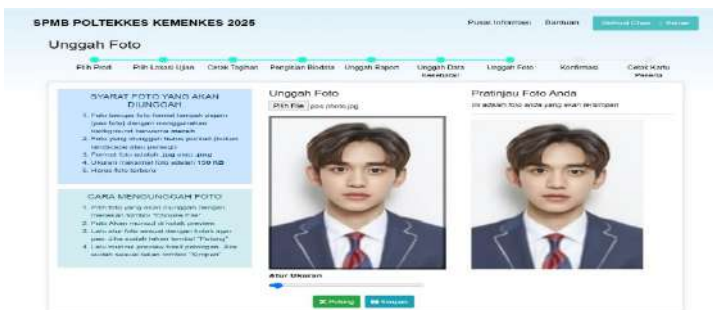

19. Selanjutnya Memasuki Bagian Konfirmasi, Pastikan semua Data yang di Unggah sudah **Benar dan Sesuai** semua, Jika sudah Cek List dan klik **KIRIM DATA**



20. Selanjutnya Cetak Kartu Ujian dengan cara **Klik Cetak Kartu Peserta**



Contoh Kartu Ujian yang sudah Berhasil di Cetak



21. Selanjutnya Simpan Kartu Ujian menjadi file PDF dengan cara pilih Tujuan Simpan sebagai PDF kemudian klik **Simpan**

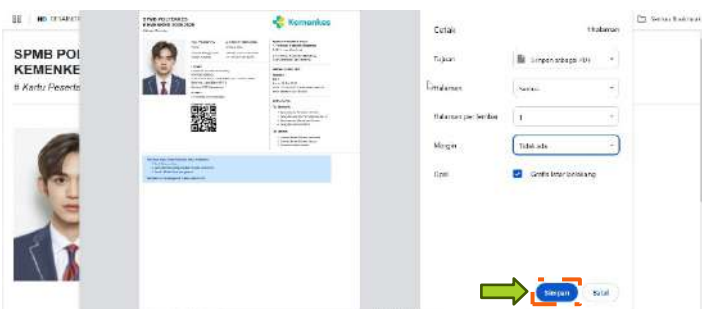

22. Kartu Ujian dalam bentuk File PDF, cetak kartu tersebut ke Printer anda.



G. MEKANISME SELEKSI TAHAP I : *UJI COMPUTER BASED TEST* (CBT)

Mekanisme Seleksi Tahap I dengan Uji *Computer Based Test* (CBT) adalah sebagai berikut :

1. Waktu dan Tempat Pelaksanaan

Peserta melaksanakan Uji *Computer Based Test* (CBT) sesuai dengan waktu dan tempat yang telah ditentukan yang **Tercetak pada Kartu Ujian (cek di Kartu Ujian)**

2. Administrasi

Peserta menyiapkan dokumen untuk pemeriksaan administrasi sebelum mengikuti Ujian CBT berupa :

- Kartu Peserta Ujian
- Fotocopy KTP/SIM/Identitas lain
- Pensil

Apabila ditemukan ketidaksesuaian maka **dinyatakan gugur**.

3. Materi Ujian CBT

a. Materi Ujian CBT berbentuk **Tes Potensi Skolastik dan Tes Literasi**

Pada Tes Potensi Skolastik akan mengukur kemampuan bernalar dan berpikir logis yang meliputi :

- Kemampuan penalaran umum
- Pengetahuan dan pemahaman umum
- Kemampuan memahami bacaan
- Pengetahuan kuantitatif

Pada Tes Literasi akan mengukur kemampuan pemahaman bacaan, mengaplikasikan ke dalam berbagai kasus-kasus yang akrab dengan kehidupan sehari-hari. Tes literasi meliputi :

- Literasi dalam Bahasa Indonesia
- Literasi dalam Bahasa Inggris
- Penalaran Matematika

b. Tes Potensi Skolastik dan Tes Literasi diharapkan mendapatkan calon mahasiswa yang memiliki penguasaan terhadap pengetahuan dan ketrampilan sehingga mampu bersaing dan memenuhi standar nasional maupun Internasional. Mahasiswa memiliki kemampuan penalaran umum, pengetahuan umum, kemampuan bacaan, literasi Bahasa dan penalaran matematika yang tinggi.

H. MEKANISME UJI KESEHATAN (TAHAP AKHIR)

Peserta yang dinyatakan lolos seleksi Tahap I **wajib** mengikuti Uji Kesehatan, bagi peserta yang tidak mengikuti maka dianggap mengundurkan diri. Mekanisme pelaksanaan Uji Kesehatan dilaksanakan pada :

- Hari / Tanggal : Rabu/14 Mei 2025, Kamis/15 Mei 2025, dan Jumat/16 Mei 2025
- Pukul : 08.00 – 14.00 WIB
- Tempat : Gedung Balai Krida Husada Poltekkes Kemenkes Surakarta
Jl. Letjen Sutoyo, Mojosongo, Surakarta, Jawa Tengah
- Biaya : Rp. 250.000,- (Dua ratus lima puluh ribu rupiah)

Catatan : pembayaran biaya Uji Kesehatan dibayarkan menggunakan Nomor Virtual Account (VA) Bank BTN yang tertera pada pengumuman Tahap I Uji CBT (lihat tata cara pembayaran pada poin I.4 Mekanisme Pembayaran registrasi dibawah) atau dapat dilakukan langsung di tempat Uji Kesehatan.

5. Jadwal :

No	Hari / Tanggal	Jurusan	Keterangan
1	Rabu, 14 Mei 2025 Pukul 08.00 – 14.00 WIB	- KEPERAWATAN - KEBIDANAN - FISIOTERAPI	a. Peserta akan dilayani sesuai urutan nomor antrian yang bisa diambil 30 menit sebelum waktu pelaksanaan uji kesehatan.
2	Kamis, 15 Mei 2025 Pukul 08.00 – 14.00 WIB	- OKUPASI TERAPI - ORTOTIK PROSTETIK - TERAPI WICARA	b. Peserta BERPAKAIAN BEBAS RAPI, SOPAN dan BERSEPATU c. Peserta TIDAK diperkenankan: a. Menggunakan kaos oblong b. Celana/rok jeans/Kudorai dan sejenisnya c. Sandal jepit atau sandal dalam bentuk dan model apapun
3	Jumat, 16 Mei 2025 Pukul 08.00 – 14.00 WIB	- AKUPUNKTUR - JAMU/ <i>INDONESIA TRADITIONAL HERBALS</i> - ANAFARMA - FARMASI	d. Peserta harus membawa kartu tanda peserta dan tanda pengenal (bukti identitas berfoto)

Pemeriksaan Uji Kesehatan meliputi :

1. Pemeriksaan Medis :
 - a. Antropometri : pengukuran tinggi dan berat badan
 - b. Kulit
 - c. Mata : visus dan buta warna
 - d. Tensi / Tekanan Darah
 - e. Pendengaran (telinga) kiri dan kanan
 - f. Hidung
 - g. Lidah
 - h. Pharynx
 - i. Tonsil
 - j. Gigi
 - k. Thyroid
 - l. Jantung
 - m. Paru-paru
 - n. Palpasi Abdomen
 - o. Reflek : pupil, patella, achilles
 - p. Kemampuan berbicara
2. Pemeriksaan Laboratorium :
 - a. Tes Narkoba (Amphetamin)
 - b. Tes HbSag
3. Tes Psikotes
4. Tes Vokal (**Khusus Jurusan Terapi Wicara**)

Pengumuman **Hasil Akhir** SPMB Bersama bisa dilihat di website : sipenmaru.poltekkes-solo.ac.id pada tanggal **22 Mei 2025**.

I. MEKANISME PEMBAYARAN REGISTRASI CAMABA (BIAYA PENDIDIKAN)

Mekanisme pembayaran registrasi calon mahasiswa baru yang dinyatakan LULUS pada seleksi Uji CBT (Tahap I) dan Uji Kesehatan (Tahap Akhir) adalah sebagai berikut :

1. Calon Mahasiswa melakukan pembayaran biaya Pendidikan Uang Kuliah Tunggal (UKT) semester I (satu) (+ biaya Matrikulasi untuk Prodi Sarjana Terapan berlanjut Profesi Keperawatan, Kebidanan dan Fisioterapi) langsung melalui Virtual Account (VA) Bank BTN yang tertera pada pengumuman Tahap I Uji CBT SPMB Bersama Poltekkes Kemenkes Surakarta TA. 2025/2026.
2. Pembayaran Registrasi Camaba / Biaya Pendidikan Uang Kuliah Tunggal (UKT) Semester I pada Tanggal **23 – 27 Mei 2025**.
3. Besarnya biaya Pendidikan Semester I (satu) adalah sebagai berikut :

a. Program Diploma Tiga

NO	JURUSAN	PROGRAM STUDI	UANG KULIAH TUNGGAL (UKT) / SEMESTER
1	KEPERAWATAN	Keperawatan Program Diploma Tiga	6.000.000
2	KEBIDANAN	Kebidanan Program Diploma Tiga	6.000.000
3	FISIOTERAPI	Fisioterapi Program Diploma Tiga	6.000.000
4	ORTOTIK PROSTETIK	Ortotik dan Prostetik Program Diploma Tiga	5.700.000

5	OKUPASI TERAPI	Terapi Okupasi Program Diploma Tiga	5.700.000
6	TERAPI WICARA	Terapi Wicara Program Diploma Tiga	5.700.000
7	AKUPUNKTUR	Akupunktur Program Diploma Tiga	5.400.000
8	JAMU/INDONESIA TRADITIONAL HERBALS	Jamu Program Diploma Tiga	5.400.000
9	ANAFARMA	Analisis Farmasi dan Makanan Program Diploma Tiga	5.700.000
10	FARMASI	Farmasi Program Diploma Tiga	6.000.000

b. Program Sarjana Terapan

NO	JURUSAN	PROGRAM STUDI	UANG KULIAH TUNGGAL (UKT) / SEMESTER
1	ORTOTIK PROSTETIK	Ortotik dan Prostetik Program Sarjana Terapan	6.000.000
2	OKUPASI TERAPI	Terapi Okupasi Program Sarjana Terapan	6.000.000
3	TERAPI WICARA	Terapi Wicara dan Bahasa Program Sarjana Terapan	6.000.000
4	AKUPUNKTUR	Akupunktur dan Pengobatan Herbal Program Sarjana Terapan	5.700.000

c. Program Sarjana Terapan berlanjut Pendidikan Profesi

NO	JURUSAN	PROGRAM STUDI	UANG KULIAH TUNGGAL (UKT) / SEMESTER		BIAYA MATRIKULASI I	MASA PENDIDIKAN	
			TAHAP SARJANA TERAPAN	TAHAP PROFESI		SARJANA TERAPAN (Smt)	PROFESI (Smt)
1	KEPERAWATAN	Pendidikan Profesi Ners (Program Sarjana Terapan + Profesi)	6.300.000	8.500.000	4.500.000	8	2
2	KEBIDANAN	Pendidikan Profesi Bidan (Program Sarjana Terapan + Profesi)	6.300.000	8.500.000	3.600.000	8	2
3	FISIOTERAPI	Pendidikan Profesi Fisioterapi (Program Sarjana Terapan + Profesi)	6.300.000	8.500.000	4.800.000	8	2

Keterangan :

- i. Bagi calon mahasiswa baru yang **mengundurkan diri** maka **semua biaya pendidikan yang sudah dibayarkan tidak dapat ditarik kembali**
 - ii. Pembayaran Biaya registrasi untuk Prodi Diploma Tiga dan Prodi Sarjana Terapan yang dibayarkan adalah UKT Semester I.
 - iii. Pembayaran Biaya Registrasi untuk Prodi Sarjana Terapan berlanjut Pendidikan Profesi Keperawatan, Kebidanan dan Fisioterapi adalah UKT Semester I Sarjana Terapan ditambah Biaya Matrikulasi
4. Tata cara pembayaran (Biaya Pendaftaran, Uji Kesehatan atau Biaya Registrasi Mahasiswa Baru) menggunakan Virtual Account (VA) adalah sebagai berikut :
- a. Apabila memiliki rekening Bank BTN maka masuknya pembayaran - pendidikan - Masukkan Nomor VA.
 - b. Untuk rekening selain BTN maka masuknya menu Transfer - bank tujuan pilih BTN - Nomor rekening tujuan masukkan Nomor Virtual Account - masukkan nominalnya

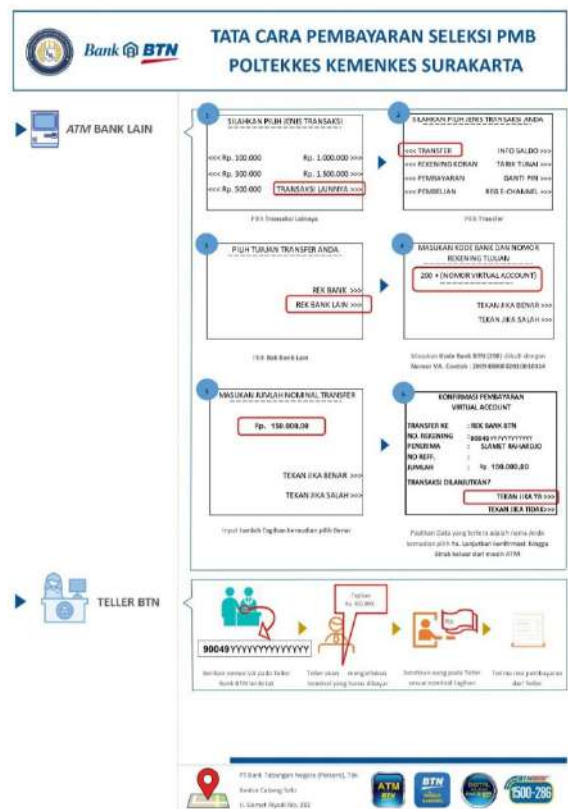
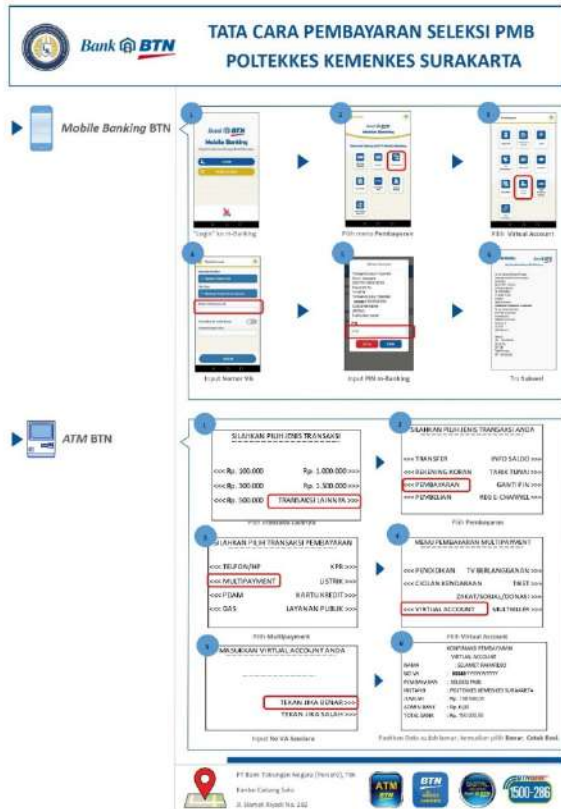

J. REGISTRASI CALON MAHASISWA BARU

- Calon Mahasiswa yang sudah melakukan pembayaran registrasi kemudian melaksanakan pengisian **Registrasi Mahasiswa Baru secara Online** di halaman : sipenmaru.poltekkes-solo.ac.id klik pada tab **Registrasi Mahasiswa Baru** kemudian klik tab **SPMB Bersama** (disesuaikan dengan Jalur Seleksinya) paling lambat **27 Mei 2025**

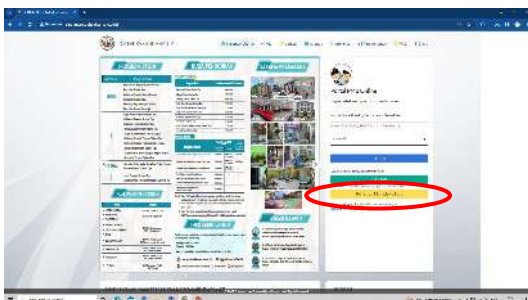

- Calon Mahasiswa melaksanakan *Upload* file pada registrasi *Online* diatas sebagai berikut :
 - Pas Foto berwarna terbaru **background merah** dengan ketentuan Rasio Foto: 4 x 6 atau max resolusi 300px x 450px, dengan max size: 200kb, Tipe file: jpg, jpeg, png.
 - Scan bukti pembayaran registrasi calon mahasiswa baru (biaya pendidikan UKT semester 1) bisa berupa slip asli/ file download/ capture/ screenshot
 - Scan Ijazah Terakhir Asli (Apabila fotocopy harus yang sudah dilegalisir) **bagi yang sudah lulus SMU/SMA/MA/SMK/MAK**. Untuk **yang belum lulus** bisa dikosongkan terlebih dahulu, apabila Ijazah sudah keluar nanti bisa di-*upload* melalui menu **Upload Ijazah**
 - Scan Formulir Data mahasiswa Baru yang sudah ditempel foto berwarna ukuran 4x6 terbaru **background merah** (6 bulan terakhir) kemudian ditandatangani oleh calon mahasiswa (Pendaftar), yang bisa didownload di website <http://sipenmaru.poltekkes-solo.ac.id/> pada jendela informasi – Formulir Data Mahasiswa Baru, pada kolom aksi klik tombol download
 - Scan Surat Pernyataan Tata Tertib dan bersedia tidak hamil (khusus wanita) selama mengikuti Pendidikan ditandatangani oleh calon mahasiswa diatas materai 10.000, yang bisa didownload di website <http://sipenmaru.poltekkes-solo.ac.id/> pada pada jendela informasi – Surat Pernyataan, pada kolom aksi klik tombol download

Keterangan :

1) Format pemberian nama file adalah sebagai berikut : NAMACALONMAHASISWA_JENIS BERKAS.PDF

Contoh :

- i. MUHAMMADALFATIH_FOTO ;
- ii. MUHAMMADALFATIH_SLIPUKT ;
- iii. MUHAMMADALFATIH_IJAZAH;
- iv. MUHAMMADALFATIH_FORMMHSBARU;
- v. MUHAMMADALFATIH_SRTPERNYATAAN.

2) Ukuran File maksimal 1 MB

3. Setelah selesai, maka Calon Mahasiswa juga **WAJIB** mengirimkan berkas registrasi (hardcopy) paling lambat tanggal **26 Juni 2025** sebagai berikut:

- a. Pas Foto berwarna terbaru (6 bulan terakhir) background merah ukuran 4 x 6
- b. Asli bukti pembayaran registrasi (biaya pendidikan UKT semester 1)
- c. Fotocopy Ijazah Terakhir (sudah dilegalisir) atau Surat Keterangan Lulus (SKL)
- d. Asli **Formulir Data mahasiswa Baru** yang sudah ditempel foto berwarna ukuran 4x6 terbaru background merah (6 bulan terakhir) kemudian ditandatangani oleh calon mahasiswa baru.
- e. Asli **Surat Pernyataan Tata Tertib** dan bersedia tidak hamil (khusus wanita) selama mengikuti Pendidikan ditandatangani oleh calon mahasiswa diatas materai 10.000, yang bisa didownload di website <http://sipenmaru.poltekkes-solo.ac.id/> pada pada jendela informasi – klik detail... – Surat Pernyataan Kemudian berkas tersebut dikirimkan ke alamat :

KEPADA YTH.	
PANITIA SPMB BERSAMA	
DI POLITEKNIK KESEHATAN KEMENKES SURAKARTA	
JL. LETJEN SUTOYO, MOJOSONGO, SURAKARTA	
KODE POS. 57127	
Nomor Pendaftaran	: _____
Nama	: _____
Program Studi	: _____

K. INFORMASI TAMBAHAN

- 1. Semua biaya yang telah dibayarkan ke Politeknik Kesehatan Surakarta tidak dapat ditarik kembali.
- 2. Keputusan Panitia Seleksi Penerimaan Mahasiswa Baru Politeknik Kesehatan Surakarta adalah final dan tidak dapat diganggu gugat.
- 3. Bagi calon pendaftar SPMB Poltekkes Kemenkes Surakarta yang ingin mengetahui lebih detail tentang Prodi/Jurusan di Poltekkes Surakarta ataupun Update Informasi tentang Program Studi / Jurusan di Poltekkes Surakarta dan SPMB Poltekkes Kemenkes Surakarta Tahun 2025 bisa mengikuti melalui *Zoom Meeting* sebagai berikut :

Topic : Road To School Poltekkes Surakarta 2025

Meeting ID : **913 5020 3378**

Passcode : **rts25**

Waktu : 13.00– 15.00 WIB

Hari/Tanggal : Setiap **Hari Senin**, tanggal :

6, 13, 20 Januari 2025

14, 21, 28 April 2025

3, 10, 17, 24 Februari 2025

5, 19, 26 Mei 2025

3, 10, 17, 24 Maret 2025

2, 16, 23 Juni 2025

4. Layanan Informasi SPMB Politeknik Kesehatan Surakarta dilayani selama jam kerja (Senin – Kamis Jam 07.30 – 16.00 WIB dan Jumat Jam 07.30 – 16.30 WIB).

Layanan yang bisa dihubungi terkait informasi SPMB sebagai berikut :



: 0271-856929 Ext.105



: 08112656929



: sipenmaru.polska



: sipenmarupolkesta@gmail.com

6 Maret 2025

Direktur Politeknik Kesehatan Surakarta,



Sudiro, SKp, Ners, M.Pd

NIP 196801041989031002